

ค่าน้ำทองเที่ยว

4D2N

ถ้าปะการัง ดอกบัวผุด

อุทยานแห่งชาติเขาสก - กัยหลินเมืองไทย

TAT License: 11/5377

วันเดินทาง	กรุงเทพฯ – สุราษฎร์ธานี
20.00 น.	พบกัน ณ. บัม ปตท. เสรีไทย ตรงข้ามนวนธานีหรือ บัม ปตท. วิทยาติรังสิต ตรงข้าม ม.หอการค้าไทย ออกเดินทางโดยรถปรับอากาศ VIP. โดยมีเจ้าหน้าที่ค่าน้ำทองเที่ยว คอยให้การต้อนรับและอำนวยความสะดวกการเดินทางจาก กรุงเทพฯ มุ่งหน้าสู่ จ. สุราษฎร์ธานี (มือที่ 1 : บริการข้าวต้มรอบดึก ขนม ทอฟฟี่ และน้ำดื่ม)
วันแรก	ล่องเรือสั้นเขื่อนรัชชประภา – ถ้าปะการัง – เดินป่า - ล่องเรือชมวิว
เช้า	เดินทางถึงโค้ออป เขียวทาน ทำธุระส่วนตัว อาบน้ำ ให้สดชื่น (มีบริการอาบน้ำเย็น-น้ำอุ่น รวมผ้าเช็ดตัว ท่านละ 30 บาท) และเดินทางต่อไปยังสันเขื่อนรัชชประภา จ. สุราษฎร์ธานี
09.00 น.	☉ รับประทานอาหารเช้า ณ. คริว J-Class (มือที่ 2 : ข้าวต้ม ขนม ชา/กาแฟ/โอวัลติน) เตรียมสัมภาระลงเรือ ที่ท่าเรือ เพื่อเดินทางไปยังที่พัก ขณะล่องเรือเขียวทานเก็บภาพที่ประทับใจ จากธรรมชาติและทัศนียภาพที่สวยงามของเขื่อนรัชชประภา ชมเขาสสามเกลอ ใช้เวลา 1 ชม. ถึงที่พัก ณ. แพนางไพร แพนโดนเดย หรือแพเพลินไพร พักผ่อนตามอัธยาศัย (เล่นน้ำ ชมวิวกกลางแพที่สวยงาม อย่าลืมอุปกรณ์อาบน้ำดีโป่ง ผ้าเช็ดตัว ด้วยครับ)
กลางวัน	☉ รับประทานอาหารเที่ยง ณ. เรือนแพ (มือที่ 3 : อาหารไทย พร้อมกับข้าว 4-5 อย่าง ผลไม้และเครื่องดื่ม)
13.00 น	"เจ้าหน้าที่หน่วยพิทักษ์ป่าชั่วคราวห้วยถ้ำจันทร์" นำคณะออกเดินเท้า 30 นาที เพื่อเดินทางไปชมถ้ำ โดยเปลี่ยนการล่องแพเป็น "แพไม้ไผ่" ไปยัง "ถ้าปะการัง" ใช้เวลาประมาณ 15 นาที ถึงถ้ำปะการัง และชมความสวยงามภายในถ้ำ เหมือนปะการังที่เราดำลงในน้ำทะเล เดินทางกลับ โดยการล่อง "แพไม้ไผ่" กลับมาที่จุดเดิมอีกครั้ง และกลับที่ที่พัก ล่องเรือกลับ สัมผัสทัศนียภาพริมสองฝั่งขุนเขา กลางเขื่อน มีสัตว์ป่า และต้นไม้หายาก เมื่อถึงที่พัก พักผ่อนตามอัธยาศัย ชมพระอาทิตย์ตก เล่นน้ำ
15.00 น.	กิจกรรมสนทนาการแข่งขันพายเรือคายัค , เล่นน้ำบริเวณแพพัก ท่ามกลางขุนเขาและสัตว์ป่า เช่น นกเงือก , ลิง เป็นต้น (บริการขนมขบเคี้ยวและเครื่องดื่ม)
ค่ำ	☉ รับประทานอาหาร ท่ามกลางเรือนแพ (มือที่ 4 : อาหารไทย พร้อมกับข้าว 4-5 อย่าง ผลไม้และเครื่องดื่ม) (สำหรับผู้ชอบการส่องสัตว์ มีค่าใช้จ่ายเพิ่มเติมเดินทางโดยเรือหรือแพ เพื่อชมสัตว์ป่า อาทิเช่น กวาง, เก้ง , เสือ , หมูป่า , ควายป่า, กระตัง เป็นต้น) พักผ่อนตามอัธยาศัย นอนหลับฝันดี __ รัตริสวัสดิ์ (เตรียมไฟฉาย เพราะเครื่องปั่นไฟเปิดถึง 22.00 น.)
วันที่สอง	ล่องเรือชม View Point – ดอกบัวผุด อุทยานแห่งชาติเขาสก
เช้า	ตื่นนอนยามเช้า สัมผัสสายหมอก อันบริสุทธิ์ที่สดชื่น ท่ามกลางเขื่อนรัชชประภา และเก็บสัมภาระเตรียมตัวเดินทางท่องเที่ยว ☉ รับประทานอาหาร ณ เรือนแพ (มือที่ 5 : ข้าวต้ม ขนม ชา / กาแฟ / โอวัลติน)
08.00 น.	พาท่านนั่งเรือไปยังจุดชมวิวเหนือเขื่อนมสูง View Point และเดินเท้าประมาณ 45 นาที ท่านจะได้พบกับทัศนียภาพเหนือเขื่อนมสูง Unseen เขาสก ชื่นชมความงามให้หายเหนื่อยและถ่ายภาพตามอัธยาศัย (โปรดเตรียมถุงมือมาด้วย เพราะช่วงสุดท้ายของจุดชมวิวคือข้างเขื่อนหินแหลมคม) กลับที่พัก
11.30 น.	☉ รับประทานอาหาร ณ ร้านอาหาร (มือที่ 6 : อาหารไทย พร้อมกับข้าว 4-5 อย่าง ผลไม้และเครื่องดื่ม)
12.30 น.	ขึ้นรถโดยสารปรับอากาศ เดินทางไปยังอุทยานแห่งชาติ "เขาสก" เตรียมตัวพิชิตน้ำตก "วังหิน" หรือ "น้ำตกสิบเอ็ดชั้น" และตามหา "ดอกบัวผุด" ตามเส้นทางเดินเท้าในป่าเขาสก (ควรเตรียมรองเท้าเดินป่าหรือรองเท้ารัดส้น ดอกยางดีและมีถุงเท้าด้วย กันทากซ่อนไข อาจจะมิตาก ตามฤดูกาล)
16.30 o.	Check in เก็บสัมภาระเข้าที่ที่พัก ณ. Khao Sok Tree House Resort หรือ ภูผาและลำธาร รีสอร์ท พักผ่อนตามอัธยาศัย และออกกำลังกายทางเท้า 15 นาที เล่นน้ำ ดู ลิง, ชะนี และสัตว์ป่ามากมาย เป็นต้น
ค่ำ	☉ รับประทานอาหาร ณ รีสอร์ท (มือที่ 7 : อาหารไทย พร้อมกับข้าว 6-7 อย่าง ผลไม้และเครื่องดื่ม) พักผ่อนตามอัธยาศัย นอนหลับฝันดี __ รัตริสวัสดิ์

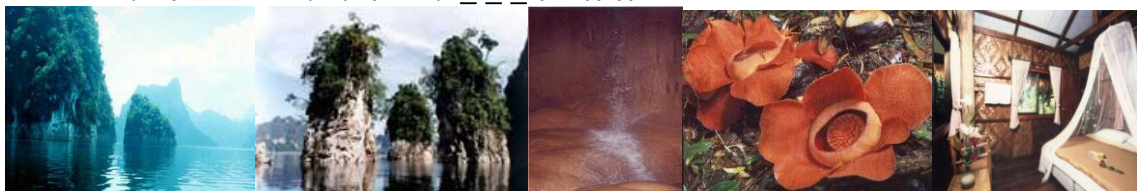

วันที่สาม	อุทยานแห่งชาติเขาสก – พระบรมธาตุไชยา – เขาธงชัย - กรุงเทพฯ ฯ
เช้า 08.00 น.	🕒 รับประทานอาหาร ณ. รีสอร์ท (มือที่ 8 : โจ๊ก ปาท่องโก๋ หรือ American Breakfast กับกาแฟ โอวัลติน Check out ออกเดินทางนมัสการพระบรมธาตุไชยา สถานที่ศักดิ์สิทธิ์ ซึ่งเป็นที่เคารพนับถือของชาวสุราษฎร์ธานี โดยมีมัคคุเทศน์น้อย ๆ ที่เป็นนักเรียน พาเดินชมและให้รายละเอียดเกี่ยวกับพระบรมธาตุ หลังจากนั้นแวะซื้อของฝากกลับ กทม.
กลางวัน 14.00 น.	🕒 รับประทานอาหารเที่ยง ณ. ร้านอาหาร (มือที่ 9 : อาหารไทยปักษ์ใต้ ผลไม้และน้ำดื่ม) ถึงหาดบ้านกรูด อำเภอบางสะพาน นำท่านสู่เขาธงชัย สักการะพระพุทธรูปกิตติสิริชัย ชมมหาเจดีย์ภักดีประกาศ ที่ตั้งงามสักการะอนุสรณ์กรมหลวงชุมพรเขตอุดมศักดิ์ เพื่อเป็นสิริมงคล เก็บภาพความประทับใจสู่กล้องของท่าน ณ จุดชมวิวเหนือหาดบ้านกรูดและหาดทางสาย อันสวยงามทั้งสองหาด (บริการขนมขบเคี้ยวและเครื่องดื่ม)
ค่ำ 22.00 น.	🕒 รับประทานอาหาร ณ. ร้านอาหาร (มือที่ 10 : ชุดใหญ่ พร้อมผลไม้และเครื่องดื่ม) ถึงกรุงเทพฯโดยสวัสดิภาพ ขอขอบคุณทุกท่าน

หมายเหตุ : โปรแกรมดังกล่าว ไม่เหมาะสมสำหรับเด็กเล็กและผู้สูงอายุมาก ๆ เนื่องจากมีกิจกรรมการเดินป่าแนวผจญภัย

อัตราค่าบริการนี้รวม

- ค่ารถปรับอากาศ VIP ไป – กลับ เส้นทางที่ระบุในโปรแกรมทัศนอาจร
- ค่าอาหารตามที่ระบุในรายการ / สถานที่พักตามระบุ (แนวธรรมชาติ)
- ค่าเรือล่องสันเขื่อน และแพเป็ยก / ค่าเข้าชมสถานที่ท่องเที่ยวตามที่ระบุในรายการ / ค่าล่องเรือ สองสัตว์ ทะเลใน
- ค่าประกันอุบัติเหตุในการเดินทางวงเงินท่านละ 200,000.- (เงื่อนไขตามกรมธรรม)
- หัวหน้าทัวร์คอยอำนวยความสะดวกตลอดการเดินทาง เมื่อครบจำนวน 10 ท่านขึ้น และ/หรือเจ้าหน้าที่ป่าไม้

สิ่งที่ต้องเตรียมตัว

- ผ้าเช็ดตัว ถุงพลาสติกไว้ใส่เสื้อผ้าเปียก เสื้อกันฝน
- ยารักษาโรคประจำตัว อื่นๆ ที่จำเป็น
- กล้องถ่ายรูป รองเท้าเดินป่า ไฟฉาย หมวก

อัตราค่าบริการนี้ไม่รวม

- ค่าทิปไกด์ และ/หรือพนักงานขับรถ / **ค่าภาษีมูลค่าเพิ่ม 7% และค่าภาษีหัก ณ ที่จ่าย 3%**
- ค่าใช้จ่ายส่วนตัว อาทิ ค่าโทรศัพท์, ค่าซักกรีด, ค่าเครื่องดื่มในห้องพัก และค่าอาหารที่สั่งมาในห้องพัก เป็นต้น
- ค่าอาหารและเครื่องดื่มที่สั่งพิเศษในร้านอาหาร นอกเหนือจากที่บริษัทจัดให้ ในรายการทัวร์

วิธีการสำรองที่นั่ง โอนเงินมัดจำ 50% ของราคาทัวร์ ก่อนเดินทาง 45 วัน และส่วนที่เหลือชำระทั้งหมดก่อนเดินทาง 30 วัน **พร้อมแจ้งชื่อ นามสกุล เบอร์โทร /ID line/ E-mail มายัง ตาน้ำ ท่องเที่ยว** Tel/Fax : 02-517-1134 089-006-6262, E-mail : tanam_travel@hotmail.com, ID Line : PIRAYAWIT

หมายเหตุ

- ** ขอสงวนสิทธิ์เก็บอัตราดังกล่าว ระยะเวลาภายใน 10 วันนำเสนอ และ/หรืออาจมีการปรับเปลี่ยนอัตราดังกล่าว หากมีส่วนต่างของค่าใช้จ่ายสถานะเศรษฐกิจปัจจุบัน เช่น น้ำมัน ค่าครองชีพ เป็นต้น **
- ** รายการอาจมีการเปลี่ยนแปลงได้ตามความเหมาะสม โดยมีต้องแจ้งให้ทราบล่วงหน้า
- ** ทางบริษัทฯ จะไม่รับผิดชอบใดๆ ทั้งสิ้น หากเกิดกรณีเหตุการณ์สุดวิสัย, การประท้วง, การนัดหยุดงาน, การก่อจลาจล, ภัยธรรมชาติ ซึ่งอยู่นอกเหนือความรับผิดชอบของบริษัทฯ
- ** ทางบริษัทฯ จะไม่รับผิดชอบใดๆ ทั้งสิ้น หากท่านใช้บริการของทางบริษัทฯ ไม่ครบ อาทิ ไม่เที่ยวบางรายการ, ไม่ทานอาหารบางมื้อเพราะค่าใช้จ่ายทุกอย่างทางบริษัทฯ ได้ชำระค่าใช้จ่ายให้ตัวแทนต่างประเทศแบบเหมาขาดก่อนออกเดินทางแล้ว
- ** ทางบริษัทฯ จะไม่รับผิดชอบใดๆ ทั้งสิ้น หากเกิดสิ่งของสูญหายจากการโจรกรรม และ/หรือ เกิดอุบัติเหตุที่เกิดจากความประมาทของตัวนักท่องเที่ยวเอง
- ** เมื่อท่านตกลงชำระเงินไม่ว่าทั้งหมดหรือบางส่วนกับทางบริษัทฯ ทางบริษัทฯ จะถือว่าท่านได้ยอมรับในเงื่อนไขข้อตกลงต่างๆ