

**ตาน้ำทองเที่ยว**

**4D2N**

**ตาน้ำทะเล-ปะการัง ดอกบัวผุด**

**อุทยานแห่งชาติเขาสก - กุ้ยหลินเมืองไทย**

TAT License: 11/5377

**วันเดินทาง กรุงเทพฯ – สุราษฎร์ธานี**

**20.00 น.** พบกัน ณ. บีม ปตท. เสรีไทย **ตรงข้ามนวนธานีหรือ บีม ปตท. วิทยาติรังสิต ตรงข้าม ม.หอการค้าไทย** ออกเดินทางโดยรถปรับอากาศ VIP. โดยมีเจ้าหน้าที่ตาน้ำทองเที่ยว คอยให้การต้อนรับและอำนวยความสะดวกการเดินทางจาก กรุงเทพฯ มุ่งหน้าสู่ จ. สุราษฎร์ธานี (มีที่ที่ 1 : บริการข้าวต้มรอบดึก ขนม ทอफी และน้ำดื่ม)

**วันแรก ล่องเรือสั้นเขื่อนรัชชประภา – ถ้ำน้ำทะเล – เดินป่า - ล่องเรือชมวิ**

**เช้า** เดินทางถึงโค้อป เขียวทาน ทำธุระส่วนตัว อาบน้ำ ให้สดชื่น (มีบริการอาบน้ำเย็น-น้ำอุ่น รวมผ้าเช็ดตัว ทาน ละ 30 บาท) และเดินทางต่อไปยังสันเขื่อนรัชชประภา จ. สุราษฎร์ธานี

**๑๐.๐๐ น.** **๑๐** รับประทานอาหารเช้า ณ. **ครัว J-Class** (มีที่ที่ 2 : ข้าวต้ม ขนม ชา/กาแฟ/โอวัลติน)

**๐๙.๐๐ น.** เตรียมสัมภาระลงเรือ ที่ท่าเรือ เพื่อเดินทางไปยังที่พัก ขณะล่องเรือเขียวทานเก็บภาพที่ประทับใจ จากธรรมชาติและทัศนียภาพที่สวยงามของเขื่อนรัชชประภา ใช้เวลา 1 ชม. ถึงที่พัก ณ. แพโดนเดย หรือแพ เพลินไพร พักผ่อนตามอัธยาศัย (เล่นน้ำ ชมวิวกลางแพ อย่าลืมอุปกรณ์อาบน้ำที่ไป ผ้าเช็ดตัว ด้วยครับ)

**กลางวัน** **๑๐** รับประทานอาหารเที่ยง ณ. **เรือนแพ** (มีที่ที่ 3 : อาหารไทย พร้อมกับข้าว 4-5 อย่าง ผลไม้และ เครื่องดื่ม)

**12.30 น** เตรียมอุปกรณ์ไฟฉาย **ล่องสองทางไกล** ดูนกไม้ป่าหายาก ล่องเรือหางยาวและเดินเท้า ผ่านป่าเขา ลำเนาไพร น้ำตกงามตามจุดต่าง ๆ ในเส้นทางเดินเท้า ประมาณ 1 ชม. เมื่อถึงถ้ำเขียวชมถ้ำน้ำทะเล ที่มีสายธารน้ำไหลผ่านถ้ำตลอด และผจญภัยกับสายน้ำ ภายในถ้ำ ที่ผ่านหินงอก หินย้อยที่สวยงามมาก ๆ ตาม จุดต่าง ๆ ตลอดเส้นทาง และชมน้ำตกภายในถ้ำ และลอดถ้ำตลอดเวลาถึง 2 ชม. (อาจมีทากบ้าง ขณะเดิน ป่า) และเดินกลับอีก 1 ชั่วโมง เพื่อกลับมาที่จุดเดิม (บริการขนมขบเคี้ยวและเครื่องดื่ม)

**16.30 น.** ล่องเรือกลับ สัมผัสทัศนียภาพริมสองฝั่งขุนเขา กลางเขื่อน มีสัตว์ป่า และต้นไม้หายาก เมื่อถึงที่พัก พักผ่อนตามอัธยาศัย ชมพระอาทิตย์ตก เล่นน้ำ

**ค่ำ** **๑๐** รับประทานอาหาร ท่ามกลางเรือนแพ (มีที่ที่ 4 : อาหารไทย พร้อมกับข้าว 4-5 อย่าง ผลไม้และ เครื่องดื่ม) พักผ่อนตามอัธยาศัย นอนหลับฝันดี \_ \_ ราตรีสวัสดิ์(เตรียมไฟฉาย เพราะเครื่องปั่นไฟเปิดถึง 22.00 น.)

**วันที่สอง ล่องเรือชมกุ้ยหลิน – ห้วยถ้ำจันทร์ - ล่องแพไฟ**

**เช้า** ตื่นนอนยามเช้า สัมผัสสายหมอก อันบริสุทธิ์ที่สดชื่น ท่ามกลางเขื่อนรัชชประภา **๑๐** รับประทานอาหาร ณ **เรือนแพ** (มีที่ที่ 5 : ข้าวต้ม ขนม ชา / กาแฟ / โอวัลติน)

**๐๗.3๐ น.** พาท่านล่องเรือหางยาว ชมวิวทิวทัศน์กุ้ยหลินเมืองไทย ท่ามกลางสายหมอกยามเช้า ที่ผ่านขุนเขากลาง เขื่อนเชี่ยวหลาน (บริเวณแพนางไพร) และชมความงดงามของเขาสามเกลอ และ **"หน่วยพิทักษ์ป่า ขั้วคราวห้วยถ้ำจันทร์"** ออกเดินเท้า 30 นาที เพื่อเดินทางไปชมถ้ำ โดยเปลี่ยนการล่องแพเป็น "แพไม้ไฟ" ไปยัง "ถ้ำปะการัง" ใช้เวลาประมาณ 15 นาที ถึงถ้ำปะการัง และชมความสวยงามภายในถ้ำ เหมือนปะการัง ที่เราดำลงในน้ำทะเล เดินทางกลับ โดยการล่อง "แพไม้ไฟ" กลับมาที่จุดเดิมอีกครั้ง และเดินทางกลับที่พัก พร้อมจัดเก็บสัมภาระเตรียมตัวเดินทางท่องเที่ยว

**11.3๐ น.** **๑๐** รับประทานอาหาร ณ **เรือนแพ** (มีที่ที่ 6 : อาหารไทย พร้อมกับข้าว 4-5 อย่าง ผลไม้และเครื่องดื่ม)

**12.3๐ น.** เดินทางโดยเรือหางยาวชมทัศนียภาพ สองฝั่ง กลางเขื่อนรัชชประภา มุ่งสู่ท่าเทียบเรือสั้นเขื่อน ขึ้นรถ โดยสารปรับอากาศ เดินทางไปยังอุทยานแห่งชาติ "เขาสก" Check in เก็บสัมภาระเข้าที่พัก ณ. Khao Sok Tree House Resort พักผ่อนตามอัธยาศัย และออกกำลังกายเดินทางเท้า 15 นาที เล่นน้ำ ดู ลิง, ชะนี และสัตว์ป่ามากมาย เป็นต้น

**ค่ำ** **๑๐** รับประทานอาหาร ณ **รีสอร์ท** (มีที่ที่ 7 : อาหารไทย พร้อมกับข้าว 6-7 อย่าง ผลไม้และเครื่องดื่ม) พักผ่อนตามอัธยาศัย นอนหลับฝันดี \_ \_ ราตรีสวัสดิ์

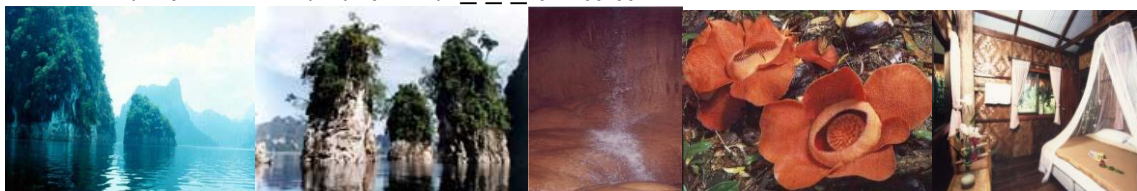

<b>วันที่สาม</b>	<b>อุทยานแห่งชาติเขาสก – กรุงเทพฯ ฯ</b>
<b>เช้า</b> <b>07.30 น.</b>	🕒 <b>รับประทานอาหารเช้า ณ. รีสอร์ท</b> (มือที่ 8 : โจ๊ก ปาท่องโก๋ หรือ Breakfast กับกาแฟ โอวัลติน เตรียมเดินทางไปอุทยานแห่งชาติ "เขาสก" พิชิตน้ำตก "วังหิน" หรือ "น้ำตกสิบเอ็ดชั้น" และตามหา "ดอกบัวผุด" ตามเส้นทางเดินเท้าในป่าเขาสก (ควรเตรียมรองเท้าเดินป่า หรือรองเท้ารัดส้น ดอกยางดี และมีถุงเท้าด้วย กันทากชอนไช อาจจะมีทาก ตามฤดูกาล)
<b>กลางวัน</b> <b>13.00 น.</b>	🕒 <b>รับประทานอาหารเช้า</b> (มือที่ 9 : ข้าวกล่อง ผลไม้และน้ำดื่ม กินระหว่างการเดินป่า ตามหาดอกบัวผุด) Check out ออกเดินทางกลับกรุงเทพมหานคร (บริการขนมอบเค้กและเครื่องดื่ม)
<b>ค่ำ</b> <b>22.00 น.</b>	🕒 <b>รับประทานอาหารเช้า ณ. ร้านอาหาร</b> (มือที่ 10 : ชุดใหญ่ พร้อมผลไม้และเครื่องดื่ม) ถึงกรุงเทพฯโดยสวัสดิภาพ ขอขอบคุณทุกท่าน

หมายเหตุ : โปรแกรมดังกล่าว ไม่เหมาะสมสำหรับเด็กเล็กและผู้สูงอายุมาก ๆ เนื่องจากมีกิจกรรมการเดินป่าแนวผจญภัย

**อัตราค่าบริการนี้รวม**

- ค่ารถปรับอากาศ VIP ไป – กลับ เส้นทางที่ระบุในโปรแกรมทัศนอาจร
- ค่าอาหารตามที่ระบุในรายการ / สถานที่พักตามระบุ (แนวธรรมชาติ)
- ค่าเรือล่องสั้นเขื่อน และแพเป็ยก / ค่าเข้าชมสถานที่ท่องเที่ยวตามที่ระบุในรายการ
- ค่าประกันอุบัติเหตุในการเดินทางวงเงินท่านละ 200,000.- (เงื่อนไขตามกรมธรรม์)
- หัวหน้าทัวร์คอยอำนวยความสะดวกตลอดการเดินทาง เมื่อครบจำนวน 10 ท่านขึ้น และ/หรือไกด์ท้องถิ่น

**สิ่งที่ต้องเตรียมตัว**

- **ผ้าเช็ดตัว** ถุงพลาสติกใส่เสื้อผ้าเป็ยก เสื้อกันฝน
- ยารักษาโรคประจำตัว อื่นๆ ที่จำเป็น
- กล้องถ่ายรูป รองเท้าเดินป่า ไฟฉาย หมวก

**อัตราค่าบริการนี้ไม่รวม**

- ค่าทิปไกด์ และ/หรือพนักงานขับรถ / **ค่าภาษีมูลค่าเพิ่ม 7% และค่าภาษีหัก ณ ที่จ่าย 3%**
- ค่าใช้จ่ายส่วนตัว อาทิ ค่าโทรศัพท์, ค่าซักรีด, ค่าเครื่องดื่มในห้องพัก และค่าอาหารที่สั่งมาในห้องพัก เป็นต้น
- ค่าอาหารและเครื่องดื่มที่สั่งพิเศษในร้านอาหาร นอกเหนือจากที่บริษัทจัดให้ ในรายการทัวร์

**วิธีการสำรองที่นั่ง** โอนเงินมัดจำ 50% ของราคาทัวร์ ก่อนเดินทาง 45 วัน และส่วนที่เหลือชำระทั้งหมดก่อนเดินทาง 30 วัน **พร้อมแจ้งชื่อ นามสกุล เบอร์โทร /ID line/ E-mail** มายัง **ต่าน้ำ ท่องเที่ยว** Tel/Fax : 02-517-1134 089-006-6262, E-mail : [tanam\\_travel@hotmail.com](mailto:tanam_travel@hotmail.com), ID Line : PIRAYAWIT

**หมายเหตุ**

- \*\* **ขอสงวนสิทธิเก็บอัตราดังกล่าว ระยะเวลาภายใน 10 วันนำเสนอ และ/หรืออาจมีการปรับเปลี่ยนอัตราดังกล่าว** หากมีส่วนต่างของค่าใช้จ่ายสถานะเศรษฐกิจปัจจุบัน เช่น น้ำมัน ค่าครองชีพ เป็นต้น \*\*
- \*\* รายการอาจมีการเปลี่ยนแปลงได้ตามความเหมาะสม โดยมีต้องแจ้งให้ทราบล่วงหน้า
- \*\* ทางบริษัทฯ จะไม่รับผิดชอบใดๆ ทั้งสิ้น หากเกิดกรณีเหตุการณ์สุดวิสัย, การประท้วง, การนัดหยุดงาน, การก่อจลาจล, ภัยธรรมชาติ ซึ่งอยู่นอกเหนือความรับผิดชอบของบริษัทฯ
- \*\* ทางบริษัทฯ จะไม่รับผิดชอบใดๆ ทั้งสิ้น หากท่านใช้บริการของทางบริษัทฯ ไม่ครบ อาทิ ไม่เที่ยวบางรายการ, ไม่ทานอาหารบางมื้อเพราะค่าใช้จ่ายทุกอย่างทางบริษัทฯ ได้ชำระค่าใช้จ่ายให้ตัวแทนต่างประเทศแบบเหมาขาดก่อนออกเดินทางแล้ว
- \*\* ทางบริษัทฯ จะไม่รับผิดชอบใดๆ ทั้งสิ้น หากเกิดสิ่งของสูญหายจากการโจรกรรม และ/หรือ เกิดอุบัติเหตุที่เกิดจากความประมาทของตัวนักท่องเที่ยวเอง
- \*\* เมื่อท่านตกลงชำระเงินไม่ว่าทั้งหมดหรือบางส่วนกับทางบริษัทฯ ทางบริษัทฯ จะถือว่าท่านได้ยอมรับในเงื่อนไขข้อตกลงต่างๆ